Wer braucht schon Datemanagementpläne?

Franziska Helbing

Niedersächsische Staats- und Universitätsbibliothek Göttingen

Contact: info@gfbio.org

26. Juni 2019

Inhalt

- Herausforderungen
- Was ist ein DMP?
- Was steht in einem DMP?
- Welche Vorteile bietet ein DMP?
- Angebote im Bereich DMP
- Wer braucht schon Datenmanagementpläne?

Herausforderungen

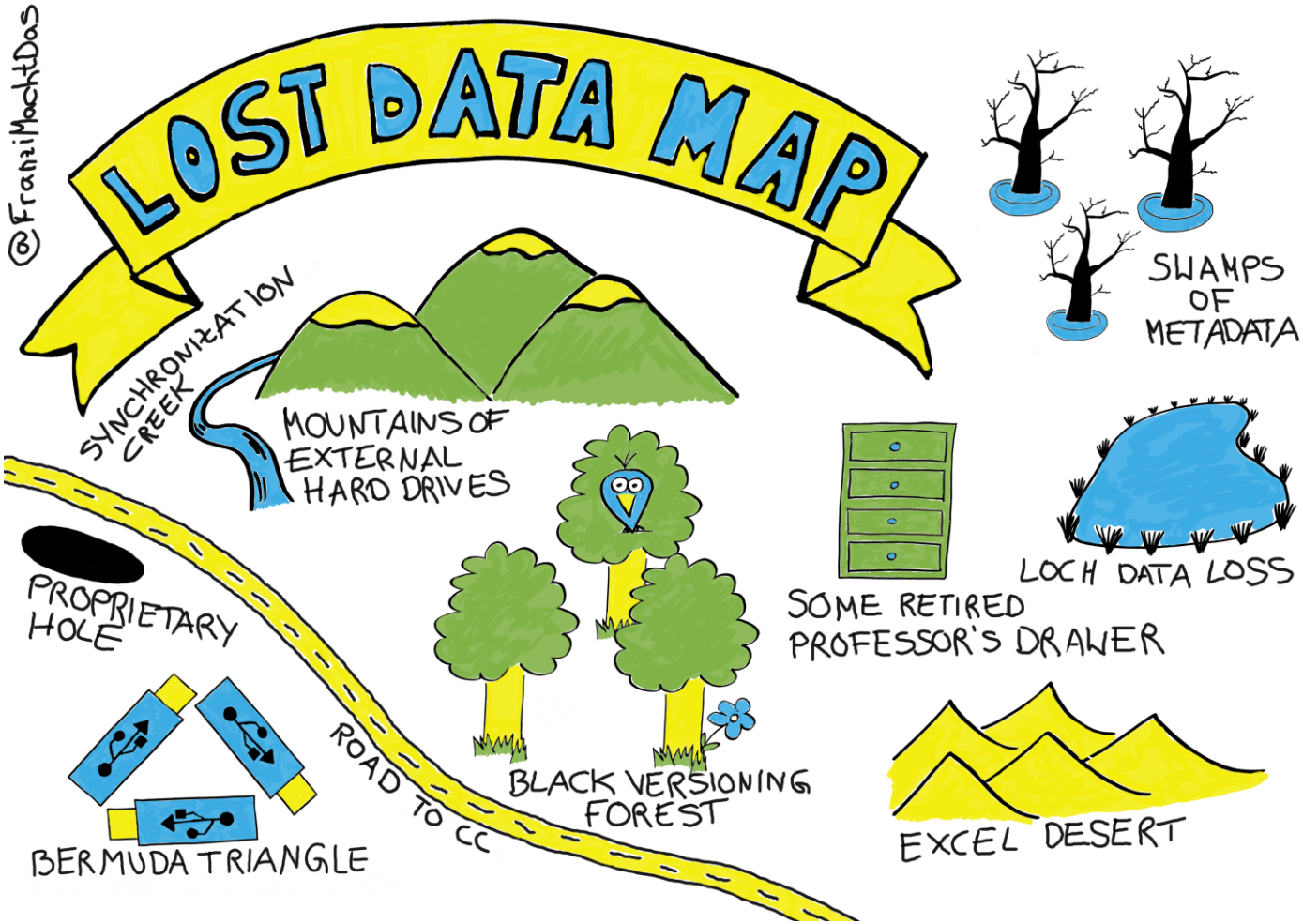

Die Lösung?

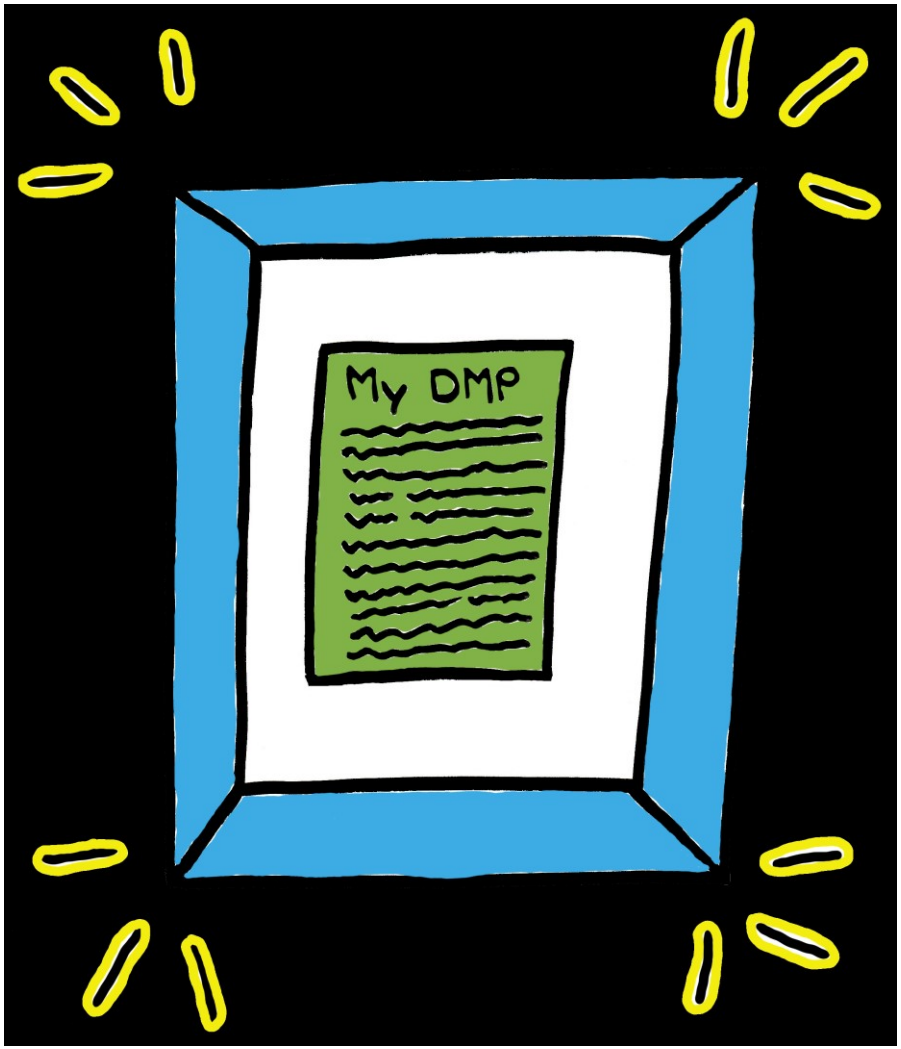

Was ist ein DMP?

- Formales Dokument
- Projektbezogen
- Forschungsdaten!
- Umgang mit Daten über die Projektlaufzeit hinaus
- FAIR Data
- „Living Document“

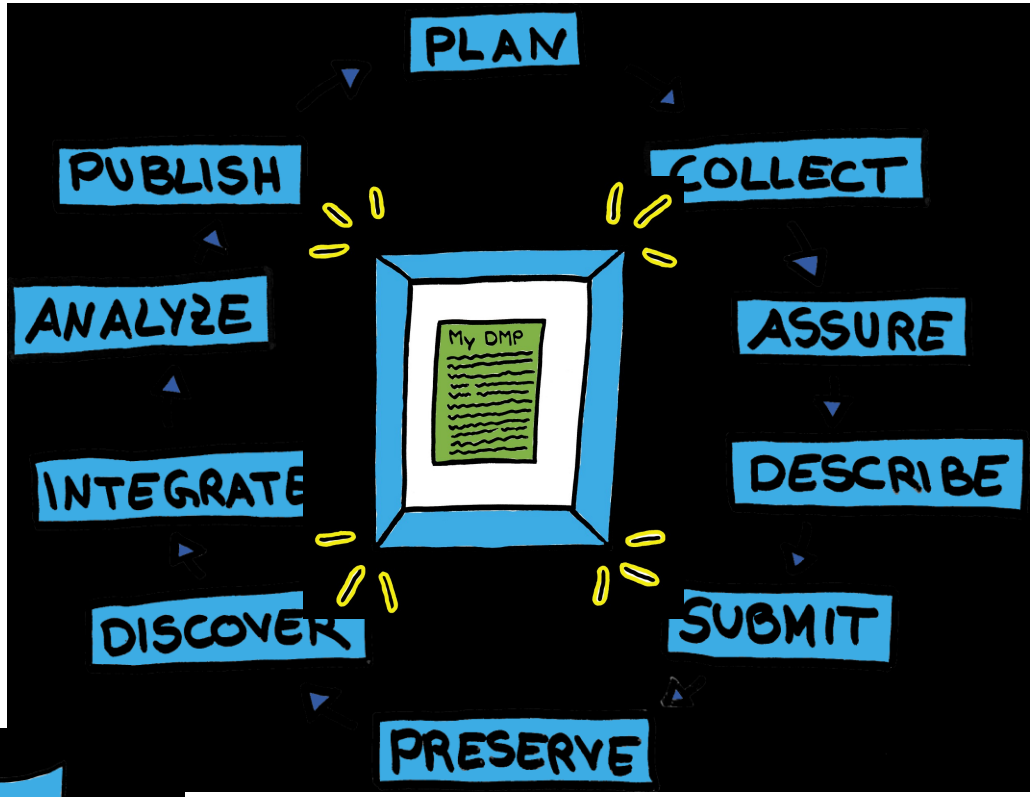

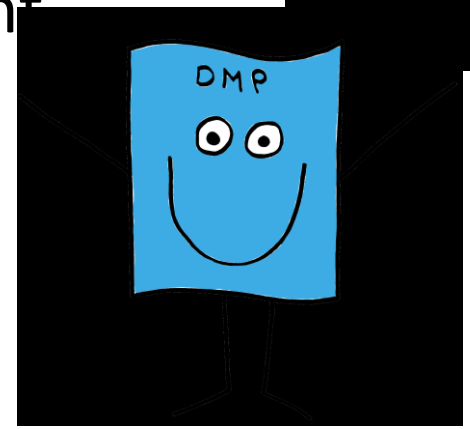

Was steht in einem DMP?

General Project Information	Subject, Project Type, Abstract, Data Contact, Funding, Budget, RDM Policies and Guidelines
Data Collection	Objects, Sequence Data, Data Types and Formats, Data Volume, Number of Datasets, Standards and Methodologies, Tools for Data Processing
Documentation and Metadata	Metadata Schemas and Documentation
Ethics and Legal Compliance	Legal Requirements, Data License, Access Restriction
Preservation and Sharing	Submission Plan, Backup, Long-term Archive, PID

Beispiel: GFBio DMP Tool; https://www.gfbio.org/dmpt

DMP – Super Sache!

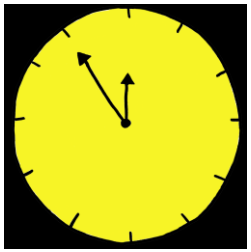

- Zeitersparnis
- Langfristige Nachnutzbarkeit
- Probleme frühzeitig erkennen und vermeiden
- Transparenz
- Zugang zu bestimmten Förderlinien
- Erleichtert Dokumentation
- Erhöhte Zitation durch geregelte Nachnutzungsmöglichkeiten
- Verringert Gefahr von Datenverlust

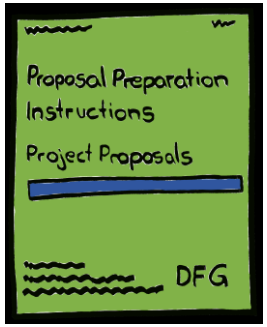

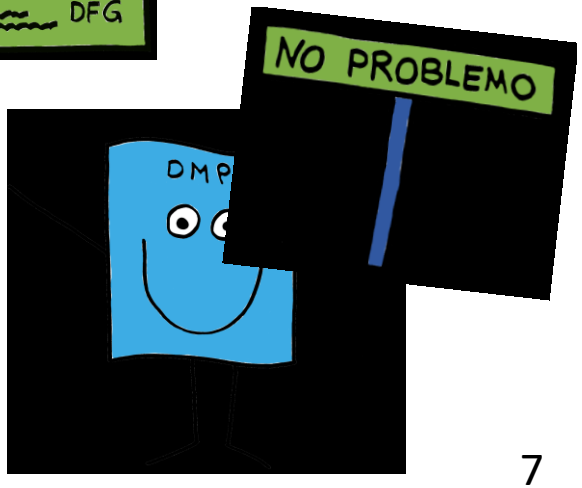

Und warum macht es keiner?

TOP 10 REASONS FOR NOT HAVING A DATA MANAGEMENT PLAN

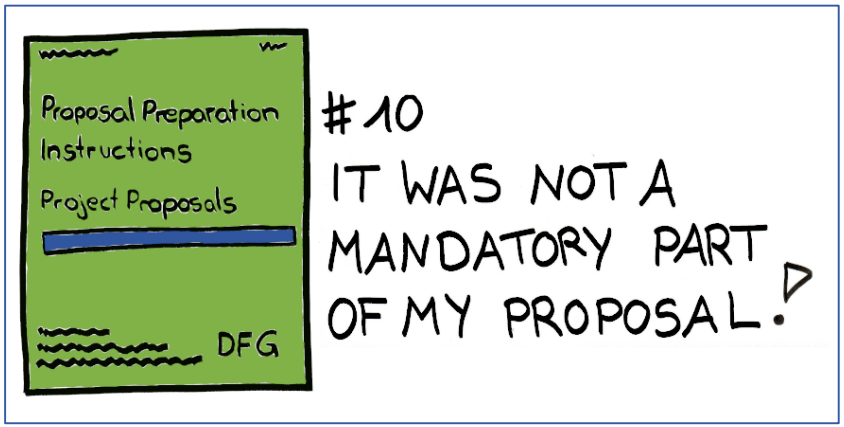

Informationen und Unterstützung

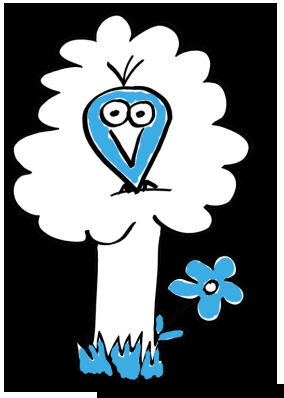

GFBio: Biodiversität, Ökologie, Umweltwissenschaft

gfbio.org/plan

→erste, grundlegende
ormationssammlung im
Bio DMP Tool

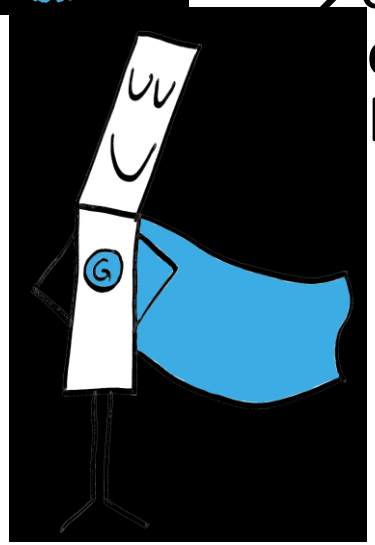

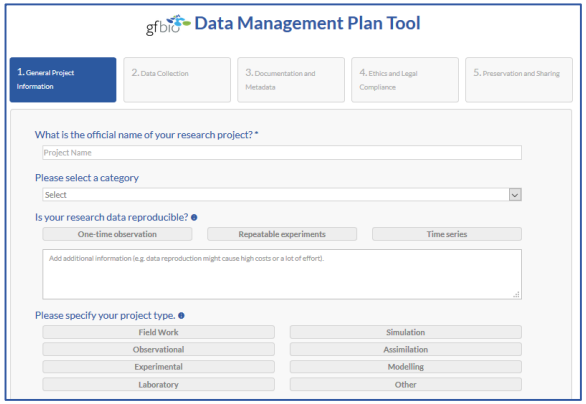

Wir bieten Unterstützung in der Erstellung von DMPs.

https://www.gfbio.org/plan

Wer braucht schon Datenmanagementpläne?

- Einzelne Wissenschaftler
- Projektbeteiligte / Assoziierte
- Projektkoordinatoren
- IT Abteilung, Rechenzentrum
- Archive, Repositorien, Datenzentren
- Förderer
- …

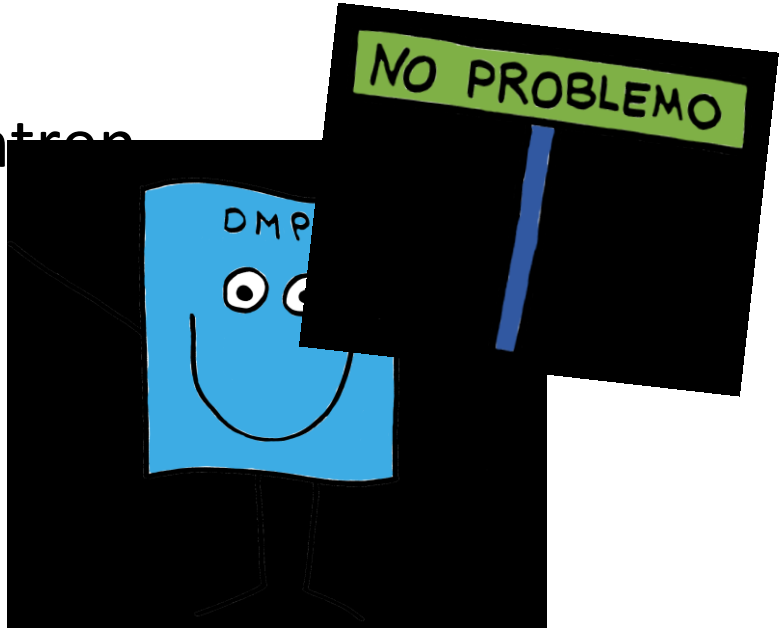

Vielen Dank für die Aufmerksamkeit!

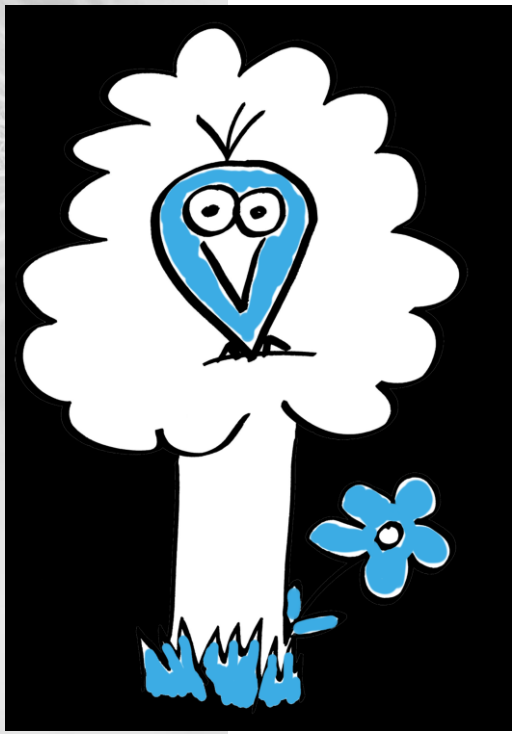

CC BY SA